



N u h u s e h e

Educación y Desarrollo, A.C.

INFORME INSTITUCIONAL

2 0 2 0



CONTENIDO

CONTENIDO.....	2
DATOS GENERALES.....	3
MENSAJE INSTITUCIONAL.....	4
HISTORIA DE LA ORGANIZACIÓN.....	5
MISIÓN.....	5
VISIÓN.....	5
ESTRUCTURA DE LA ORGANIZACIÓN.....	6
OBJETO SOCIAL DE IMPACTO.....	7
OBJETIVOS ESTRATÉGICOS.....	7
MODELO DE INTERVENCIÓN INSTITUCIONAL.....	8
PROGRAMAS DE ACCIÓN.....	9
RESUMEN FINANCIERO 2016-2020.....	10
ESTADOS FINANCIEROS 2020.....	12
ALIADOS ESTRATÉGICOS PÚBLICOS Y PRIVADOS.....	17
BIENES / SERVICIOS OFRECIDOS PARA GENERAR UNA ALIANZA.....	18
INFORME DE RESULTADOS.....	19
EVIDENCIA FOTGRÁFICA.....	21
EVENTOS INSTITUCIONALES.....	25
MENSAJE FINAL.....	30



DATOS GENERALES

Dirección Fiscal	Calle Ignacio Zaragoza No. 2, Colonia Centro, Santuario, Cardonal, Hidalgo. C.P. 42370
Dirección Social	Local C31, Plaza de las Américas, Blvd. Valle de San Javier, Pachuca, Hidalgo. C.P. 42086
R.F.C.	NED030821EN6
Donataria Autorizada	SI
Fecha de Última Publicación en DOF	13 de enero de 2020
CLUNI	NED03082113013
Días de Atención	Lunes a Sábado
Horario de Servicio	De 8:00 a 17:00 hrs.
Teléfono de oficina	7717186158
Teléfono celular	7715660477
Correo electrónico	nuhusehe@gmail.com
Página web	www.nuhusehemx.org, www.movimientotierra.org
Facebook	@nuhu.educaciondesarrollo
Instagram	@nuhusehe_mx



MENSAJE INSTITUCIONAL

Las páginas de este informe tienen el objetivo de transparentar nuestras actividades, mostrar los resultados obtenidos y dar a conocer nuestros proyectos dedicados al mejoramiento de las condiciones de vida a partir del acompañamiento de procesos rurales en el Estado de Hidalgo, México.

Al interior de Nuhusehe concebimos la necesidad de articular esfuerzos desde distintos sectores de la Sociedad para atender problemáticas apremiantes como la falta de soberanía alimentaria, migración y pérdida de recursos naturales.

Aprovechamos el presente para hacer extensivo nuestro agradecimiento a las organizaciones, grupos, dependencias, escuelas, funcionarios, empresas, académicos, profesionistas y demás personas que han confiado en nosotros al colaborar aportando un granito de arena para mejorar nuestro entorno. Esperamos que con la información expuesta sigamos sumando esfuerzos por el bien común.

Isaac Escamilla Sandoval
Director General



HISTORIA DE LA ORGANIZACIÓN

Nuhusehe surge en 2003 por la necesidad de mejorar las condiciones de vida en sectores marginados mediante el acompañamiento de procesos colectivos con el fin de consolidar la participación activa y autogestionaria mediante una lógica de producción, distribución y consumo responsable de productos naturales.

El objetivo último es consolidar empresas sociales que propicien cambio de conciencia social para actuar por el bien común con base en el desarrollo sostenible de capacidades y recursos locales.

MISIÓN

Generar procesos participativos que incidan en la educación y el desarrollo de los habitantes de la región, para lograr una mejor calidad de vida mediante la gestión y aplicación de recursos y colaborar con la formación de personas, pueblos y regiones conscientes de la comunidad humana a la que pertenecen.

VISIÓN

Comunidades regionales autogestoras, participativas, autocríticas, protectoras del medio ambiente, generadoras de relaciones sociales con equidad y consciente de su identidad y de su propio desarrollo. Proyectos productivos generosos con el medio ambiente, con la vida familiar y bienestar común.



ESTRUCTURA DE LA ORGANIZACIÓN

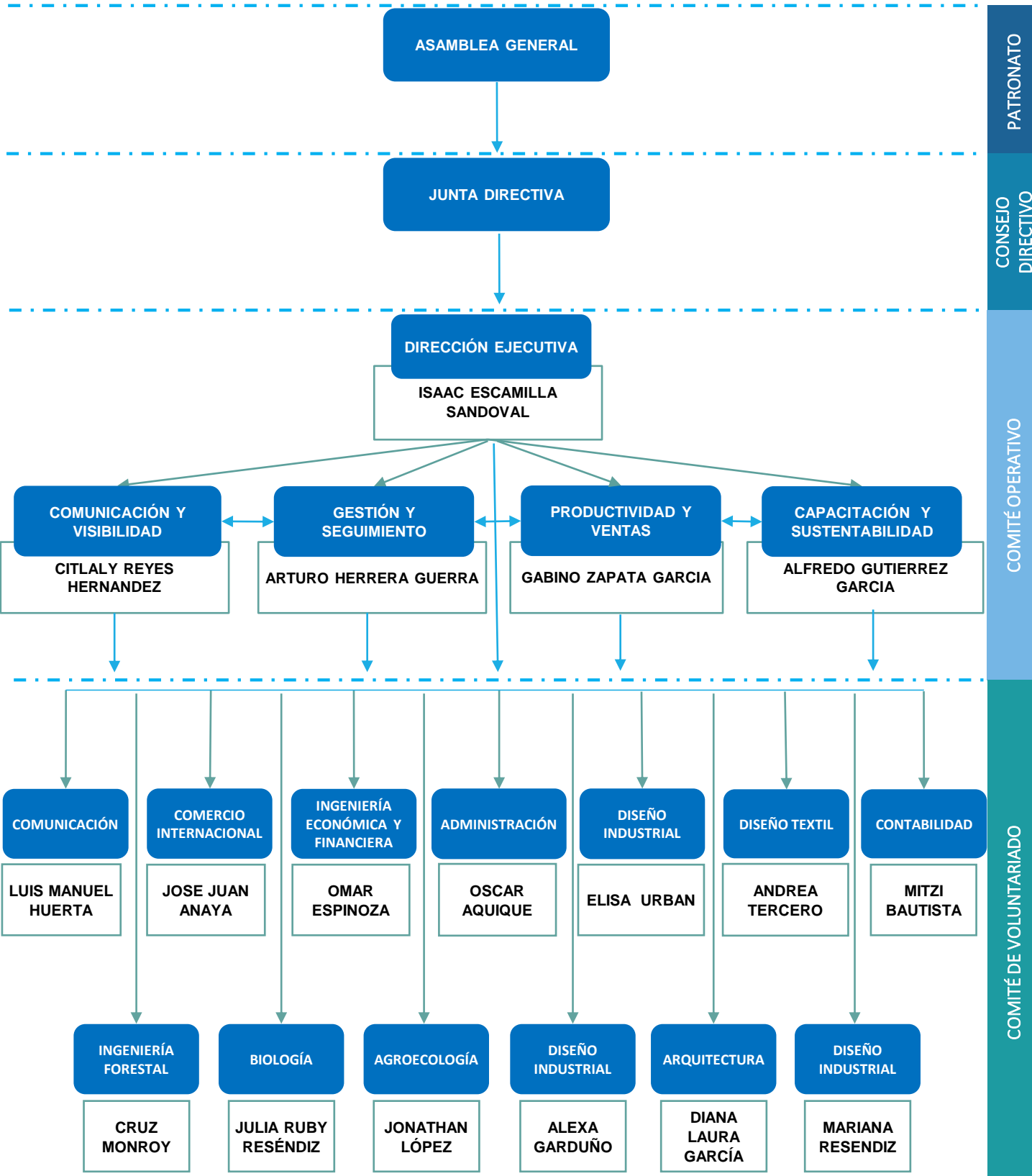

OJETO SOCIAL DE IMPACTO

Promover el desarrollo mediante la recaudación y administración de fondos que tengan como beneficiarios a personas, sectores y regiones de escasos recursos que realicen actividades para lograr mejores condiciones de subsistencia y desarrollo de las comunidades y los grupos vulnerables estableciendo convenios de colaboración, fideicomisos con organismos gubernamentales o privados, nacionales o internacionales.

OBJETIVOS ESTRATÉGICOS

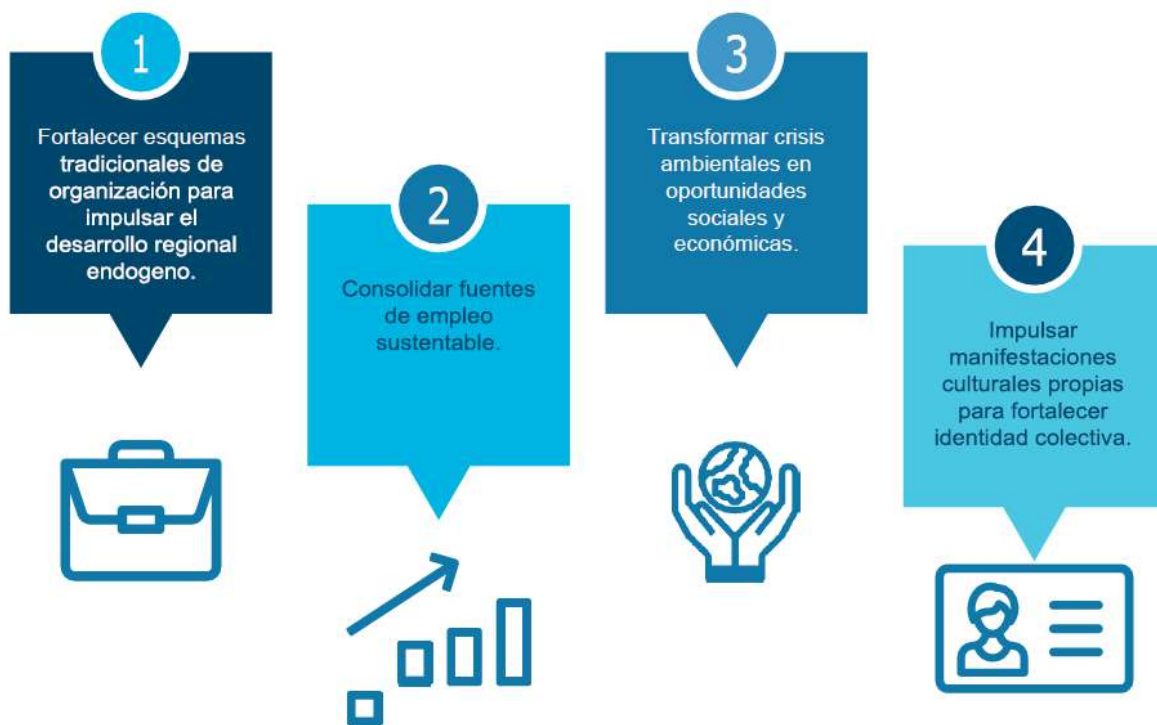

MODELO DE INTERVENCIÓN INSTITUCIONAL

Equidad Para el Buen Vivir	Cambio Climático	Formación Para la Autogestión	Economía Solidaria
<p>Todas nuestras acciones buscan que las oportunidades sean equitativas dentro de todas y todos los involucrados que hacen vida a cada una de las actividades y proyectos que nos caracterizan mediante la participación de los sectores vulnerables de la sociedad.</p>	<p>Conscientes que pertenecemos a un todo, como Asociación Civil promovemos la organización comunitaria en búsqueda de alternativas productivas y tecnológicas de una manera resiliente, ante la variabilidad climática.</p>	<p>Nos autodeterminamos como un enlace para la gestión efectiva de recursos provenientes de distintas iniciativas, sean estas públicas o privadas, logrando así apoyar el desarrollo íntegro de las comunidades.</p>	<p>Convencidos del poder y el valor de la producción local, apoyamos las acciones que reconozcan y dignifiquen el producto que desarrollan las y los hidalguenses. Motivamos al consumidor que reconozca la labor y diversificación de los productores regionales.</p>

Mediante la formación de promotores de campo, que coadyuven al desarrollo antes mencionado.

UNIDAD	FLUIDEZ-TEJIDO	AUTOSUFICIENCIA	EVOLUCIÓN
			
<p>Autonomía de pensamiento</p>	<p>Formación para la autosugestión</p>	<p>Autonomía material</p>	<p>Mercados y valor agregado</p>



PROGRAMAS DE ACCIÓN

Equidad Para el Buen Vivir

- Atención a grupos vulnerables.
- Otorgamiento de:
 - Despensas
 - Ropa
 - Medicamentos
- Acompañamiento a grupos de mujeres.
- Generación de empleos indirectos.
- Fortalecimiento de la cultura ancestral.



Cambio Climático

- Huertos rurales y Urbanos.
- Soberanía alimentaria
- Cuidado del agua
- Colecta de agua de lluvia
- Biofiltros.
- Manejo de residuos y desechos sólidos.
- Sanitario ecológico.
- Bioconstrucción.



Formación Para la Autogestión

- Formación de promotores locales.
- Intercambio de experiencias.
- Talleres educativos
- Actualización a docentes.
- Convenios con instituciones formadoras.
- Ferias educativas.



Economía Solidaria

- Gestión de proyectos productivos.
- Impulso del arte popular indígena.
- Fomento del consumo responsable
- Apoyo a la implementación de sistemas de incentivos comunitarios.
- Realización de festivales.



RESUMEN FINANCIERO 2016-2020

AÑO	PROCURACIÓN EN PESOS	PROCURACIÓN EN ESPECIE	TOTAL PROCURACIÓN
2016	\$500,463.00	\$363,098.00	\$863,561.00
2017	\$774,712.00	\$134,450.00	\$909,162.00
2018	\$2,021,988.00	\$478,686.00	\$2,500,674.00
2019	\$1,180,801.00	\$50,451.00	\$1,231,252.00
2020	\$4,776,372.54	\$155,532.10	\$4,931,904.64
TOTAL	\$9,254,336.54	\$1,182,217.10	\$10,436,553.64

PROCURACIÓN

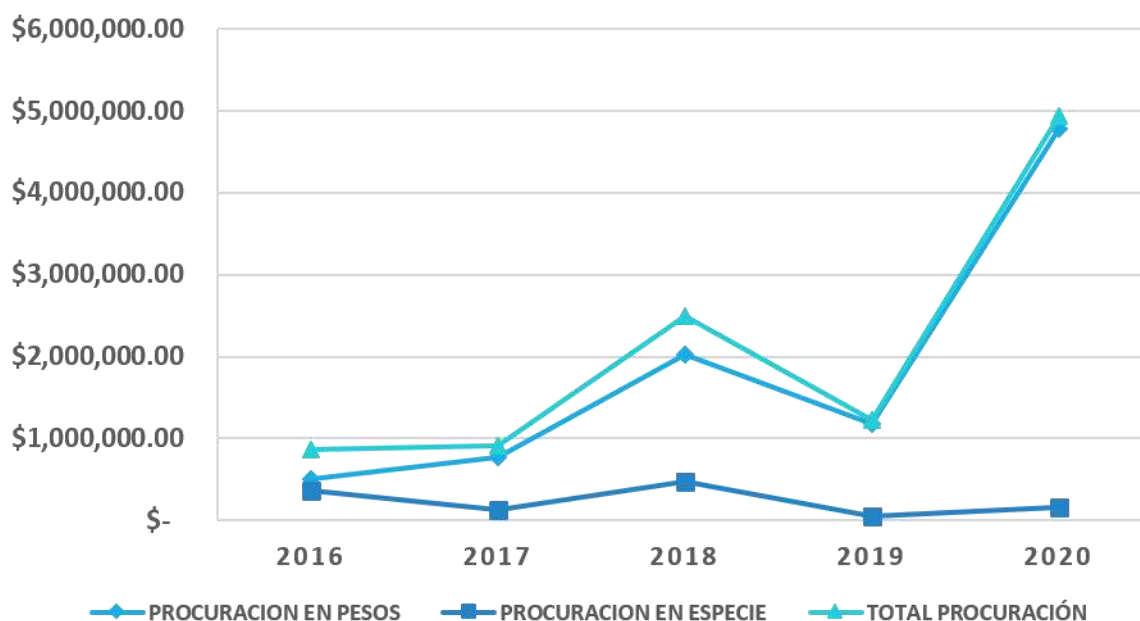

RESUMEN FINANCIERO 2016-2020

AÑO	PROCURACIÓN	INVERSIÓN EN PROYECTOS	COSTOS OPERATIVOS	PATRIMONIO DE LA ORG
2016	\$863,561.00	\$708,325.00	\$163,134.00	-\$7,898.00
2017	\$909,162.00	\$738,410.00	\$301,906.00	-\$131,154.00
2018	\$2,500,674.00	\$1,610,284.00	\$385,776.00	\$504,614.00
2019	\$1,231,252.00	\$1,009,317.00	\$307,873.00	-\$85,938.00
2020	\$4,931,904.64	\$4,721,049.49	\$153,711.70	\$57,143.45

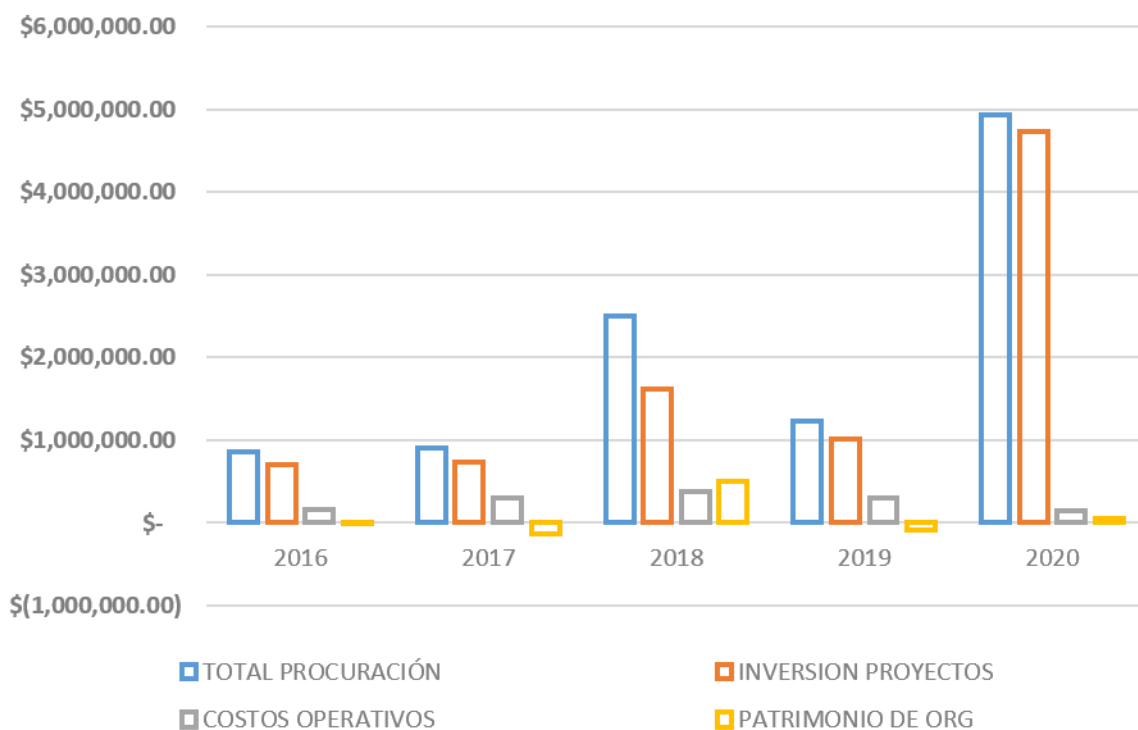

ESTADOS FINANCIEROS 2020

NUHUSEHE EDUCACION Y DESARROLLO AC

Dirección: IGNACIO ZARAGOZA No.2 INT 1

Reg. fed. NED030821EN6

Población: EL SANTUARIO CARDONAL HGO

Cédula:

Balance general del periodo a Dic/20

Cuenta	Saldo final Dic/20
ACTIVO	
Activo circulante	
CAJA	0.00
FONDO FIJO DE CAJA	7,000.00
BANCOS	741,791.09
FONDOS DE INVERSION	0.00
TRASPASOS BANCARIOS	0.00
TERRENOS	230,000.00
INVERSIONES	0.00
CLIENTES	0.00
ALMACEN	0.00
DEUDORES DIVERSOS	591,252.83
ENTREGAS POR JUSTIFICAR	72,240.16
DOCUMENTOS POR COBRAR	0.00
ANTICIPOS DE PROYECTOS	115,078.01
ANTICIPO A PROVEEDORES	0.00
IVA POR ACREDITAR	0.00
IVA RETENIDO	0.00
Total de Activo circulante	1,757,362.09
Activo no circulante	
TERRENOS	0.00
EDIFICIOS	0.00
EQUIPO DE TRANSPORTE	0.00
EQUIPO DE TRANSPORTE	18,500.00
EQUIPO DE COMPUTO	0.00
EQUIPO DE OFICINA	0.00
DEPRECIACION DE EDIFICIOS	0.00
DEPRECIACION DE MOBILIARIO Y EQ. DE OFNA	0.00
DEPRECIACION EQUIPO DE TRANSPORTE	0.00
DEPRECIACION EQUIPO DE COMPUTO	0.00
PAGOS ANTICIPADOS	207.70
DEPOSITOS EN GARANTIA	0.00
GASTOS DE ORGANIZACION	0.00
GASTOS DE INSTALACION	0.00
AMORTIZACION DE GASTOS DE ORG. E INST	0.00
Total de Activo no circulante	18,707.70
Total de activo	1,776,069.79

C.P. SERAFIN ESTANISLAO ESCAMILLA BARRERA
REPRESENTANTE LEGAL

L.C. NORMA BERNABE CAMAÑO
CEDULA PROFESIONAL 8503650



ESTADOS FINANCIEROS 2020

NUHUSEHE EDUCACION Y DESARROLLO AC

Dirección: IGNACIO ZARAGOZA No.2 INT 1

Reg. fed. NED030821EN6

Población: EL SANTUARIO CARDONAL HGO

Cédula:

Cuenta	Saldo final Dic/20
PASIVO Y CAPITAL CONTABLE	
Pasivo a corto plazo	
PROVEEDORES	486,613.55
PROVEEDORES AL 0%	0.00
ANTICIPO A PROVEEDORES	0.00
ACREEDORES DIVERSOS	22,000.00
PROYECTOS DE TERCEROS	0.00
DOCUMENTOS POR PAGAR	0.00
IMPUESTOS POR PAGAR	10,865.23
I.V.A. POR PAGAR	0.00
ANTICIPOS DE CLIENTES	0.00
Total de Pasivo a corto plazo	519,478.78
Pasivo a largo plazo	
CREDITOS HIPOTECARIOS	0.00
DOCUMENTOS POR PAGAR A L.P.	0.00
Total de Pasivo a largo plazo	0.00
Capital contable	
CAPITAL SOCIAL	0.00
RESERVA LEGAL	0.00
RESERVA PARA REINVERSION	0.00
SUPERAVIT POR ACTUALIZACION DE ACT. FIJO	0.00
INCREMENTO AL PATRIMONIO	5,416,214.98
DECREMENTO AL PATRIMONIO	4,216,767.42
RESULTADO DEL PERIODO	57,143.45
Total de Capital contable	1,256,591.01
Total de pasivo y capital	1,776,069.79

C.P. SERAFIN ESTANISLAO ESCAMILLA BARRERA
REPRESENTANTE LEGAL

L.C. NORMA BERNABE CAMAÑO
CEDULA PROFESIONAL 8503650



ESTADOS FINANCIEROS 2020

NUHUSEHE EDUCACION Y DESARROLLO AC

Dirección: IGNACIO ZARAGOZA No.2 INT 1

Reg. fed. NED030821EN6

Población: EL SANTUARIO CARDONAL HGO

Cédula:

Estado de resultados al Dic/20

	Este mes	% de las ventas	Acum. este mes	% de las ventas
Ingresos				
DONATIVOS EN EFECTIVO PM	571,184.37	100.00	4,193,367.37	85.03
DONATIVOS EN EFECTIVO PF	0.00	0.00	187,005.17	3.79
DONATIVOS EN ESPECIE PM	0.00	0.00	155,532.10	3.15
INGRESOS CUOTAS DE RECUPERACION	0.00	0.00	0.00	0.00
DONATIVOS EN SERVICIOS	0.00	0.00	0.00	0.00
DONATIVO EN SERVICIO	0.00	0.00	0.00	0.00
OTROS INGRESOS	0.00	0.00	396,000.00	8.03
DEVOLUCIONES Y REBAJAS SOBRE VENTAS	0.00	0.00	0.00	0.00
INGRESOS POR RECURSOS FEDERALES	0.00	0.00	0.00	0.00
Total de Ingresos	571,184.37	100.00	4,931,904.64	100.00
Costos				
BENEFICIARIOS	0.00	0.00	158,332.10	3.21
PROYECTO FUNDACION GONZALO RIO ARRONTE	2,923,527.58	511.84	2,923,527.58	59.28
PROYECTO FUNDACION WALMART DE MÉXICO	0.00	0.00	0.00	0.00
PROYECTO INDESOL	0.00	0.00	0.00	0.00
PROYECTO EMBAJADA DE NUEVA ZELANDIA	0.00	0.00	0.00	0.00
FONCA FIESTA PARA EL MEZQUITAL	0.00	0.00	0.00	0.00
PROYECTO ADO	0.00	0.00	0.00	0.00
PROYECTO OXXO	25,997.91	4.55	38,493.19	0.78
PROCT. MODELAR PARA SOÑAR CANTAR -VIVIR	0.00	0.00	0.00	0.00
PROYECTO DEHE MAHETSI	0.00	0.00	0.00	0.00
PROYECTO FESTIVAL MXaBCN	0.00	0.00	0.00	0.00
PROYECTO BODEGA CIENEGULLA	0.00	0.00	0.00	0.00
PROYECTO DEHE MAHETSI	0.00	0.00	0.00	0.00
PROYECTO COSH	0.00	0.00	0.00	0.00
PROYECTO DESARROLLO SOCIAL	0.00	0.00	0.00	0.00
PROYECTO SEMILLERO DEL FUTURO	0.00	0.00	0.00	0.00
PROYECTO MUNICIPIO DE TLAHUILTEPA	0.00	0.00	0.00	0.00
PROYECTO DE EQUIPAMIENTO	0.00	0.00	0.00	0.00
JUNTA GRAL ASISTENCIA	0.00	0.00	0.00	0.00
FUNDACION C&A	0.00	0.00	0.00	0.00
PROYECTO C&A - NIU MATAT	0.00	0.00	0.00	0.00
SUD	0.00	0.00	0.00	0.00

Usuario: ADMINISTRADOR

Fecha y hora: 29/01/202 10:01

Pág.

1



ESTADOS FINANCIEROS 2020

NUHUSEHE EDUCACION Y DESARROLLO AC

Dirección: IGNACIO ZARAGOZA No.2 INT 1

Reg. fed. NED030821EN6

Población: EL SANTUARIO CARDONAL HGO

Cédula:

	Este mes	% de las ventas	Acum. este mes	% de las ventas
ENCUENTRO DE ECONOMIA	0.00	0.00	0.00	0.00
XVI ANIVERSARIO NUHUSEHE	0.00	0.00	0.00	0.00
ACTINVER - ALIMENTACION BIOCOMPATIBLE	0.00	0.00	136,459.33	2.77
PROYECTO ALEGRIA DEL MAGUEY	0.00	0.00	0.00	0.00
AVON - TEATRO Y EDUCACIÓN	87,098.44	15.25	494,304.13	10.02
PROYECTO ENSAMBLE ARTESANO	51,740.00	9.06	365,530.59	7.41
PROYECTO DVV - GPES	167,201.59	29.27	595,402.57	12.07
PROYECTO IGLESIA DE JESUCRISTO	0.00	0.00	9,000.00	0.18
COSTO DE VTAS ACTIVO FIJO	0.00	0.00	0.00	0.00
MANO DE OBRA	0.00	0.00	0.00	0.00
Costo total	3,255,565.52	569.97	4,721,049.49	95.72
Utilidad bruta	-2,684,381.15	-469.97	210,855.15	4.28
Gastos generales				
COSTOS DE OPERACION	17,508.08	3.07	144,934.16	2.94
FONCA FIESTA P/MEZQUITAL	0.00	0.00	0.00	0.00
REFORESTERIA COMUNITARIA	0.00	0.00	3,800.00	0.08
SUSTENTABILIDAD CAMPESINA	0.00	0.00	0.00	0.00
WAL MART	0.00	0.00	0.00	0.00
PROYECTO C.D.I.	0.00	0.00	0.00	0.00
CENTROS DE CAPAC CAMPESINA	0.00	0.00	0.00	0.00
INDESOL PRODUCCION DESARROLLO SUTENTABLE	0.00	0.00	0.00	0.00
OLLA DE AGUA	0.00	0.00	0.00	0.00
WALMART CONSOLIDACION PRODUCTIVA	0.00	0.00	0.00	0.00
GASTOS PROYECTO RAICES PRODUCTIVAS	0.00	0.00	0.00	0.00
GASTOS PROYECTO ESCUELA	0.00	0.00	0.00	0.00
GASTOS PROYECTO ADO	0.00	0.00	0.00	0.00
GTOS FOMENTO SOC BANAMEX	0.00	0.00	0.00	0.00
GTOS PROG BECARIOS REF MEX	0.00	0.00	0.00	0.00
COMPARTAMOS BCO. EDUC/INTEGRACION	0.00	0.00	0.00	0.00
PROYECTO INDESOL CCC	0.00	0.00	198.00	0.00
FUNDEMEX BODEGAS	0.00	0.00	0.00	0.00
GASTOS PARTICIPACION COMUNITARIA	0.00	0.00	0.00	0.00
GASTOS CADENAS DE VIDA II	0.00	0.00	0.00	0.00
Total de Gastos generales	17,508.08	3.07	148,932.16	3.02
Utilidad de operación	-2,701,889.23	-473.03	61,922.99	1.26

Usuario: ADMINISTRADOR

| Fecha y hora: 29/01/202 10:01

Pág.

2



ESTADOS FINANCIEROS 2020

NUHUSEHE EDUCACION Y DESARROLLO AC

Dirección: IGNACIO ZARAGOZA No.2 INT 1

Reg. fed. NED030821EN6

Población: EL SANTUARIO CARDONAL HGO

Cédula:

	Este mes	% de las ventas	Acum. este mes	% de las ventas
Otros Ingresos y Gastos				
PRODUCTOS FINANCIEROS	45.88	0.01	53.46	0.00
OTROS PRODUCTOS	0.00	0.00	0.00	0.00
GASTOS FINANCIEROS	1,323.00	0.23	4,833.00	0.10
OTROS GASTOS	0.00	0.00	0.00	0.00
Total de Otros Ingresos y Gastos	-1,277.12	-0.22	-4,779.54	-0.10
Impuestos				
ISR y PTU	0.00	0.00	0.00	0.00
Total de Impuestos	0.00	0.00	0.00	0.00
Utilidad neta	-2,703,166.35	-473.26	57,143.45	1.16



C.P. SERAFIN ESTANISLAO ESCAMILLA BARRERA
REPRESENTANTE LEGAL

L.C. NORMA BERNABE CAMAÑO
CEDULA PROFESIONAL 8503650

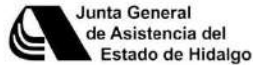

ALIADOS ESTRATÉGICOS PÚBLICOS Y PRIVADOS

Donadores



Aliados



BIENES / SERVICIOS OFRECIDOS PARA GENERAR UNA ALIANZA

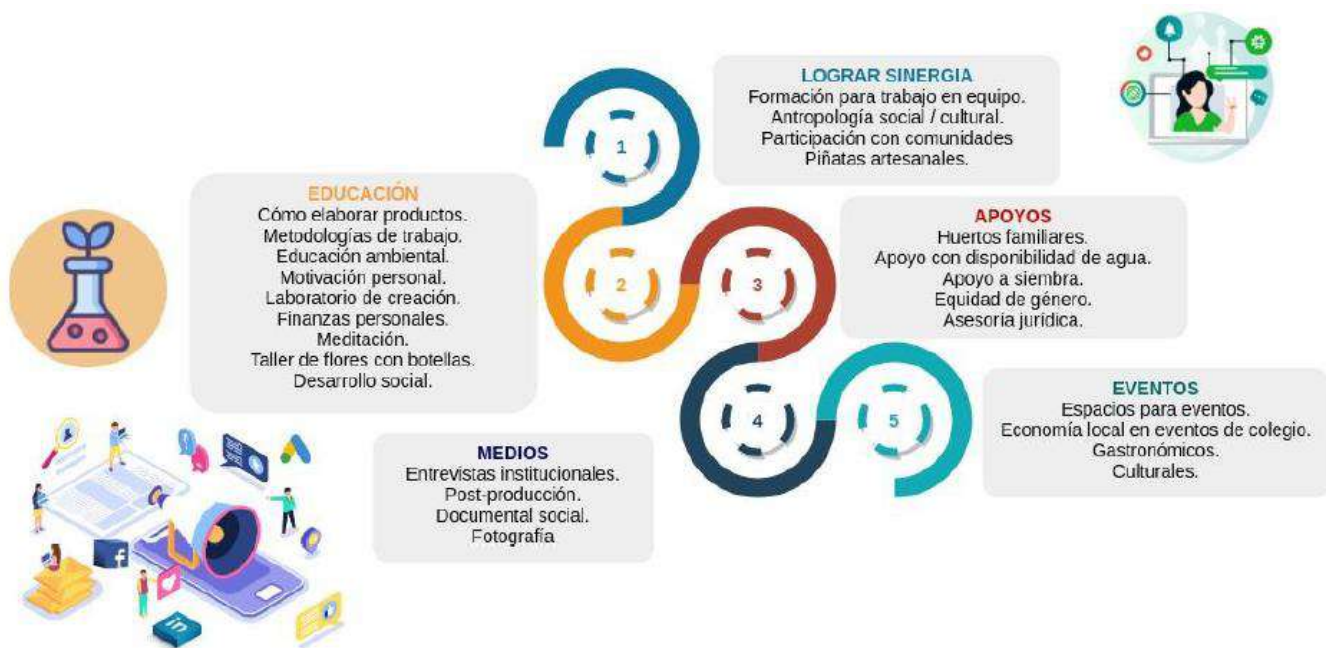

INFORME DE RESULTADOS

Proyectos ejecutados durante 2020

ENTIDAD	PROYECTO	OBJETIVO	NÚMERO DE BENEFICIARIOS	ENTIDAD FEDERATIVA	MUNICIPIO
AVON	Teatro y educación para poner fin a la violencia de género en jóvenes de Hidalgo	Impactar a jóvenes hidalguenses a través de estrategias efectivas de sensibilización, desplazamiento actitudinal y re-establecimiento, desde el teatro/performance y educación popular para la construcción de paz activa, con el fin último de disminuir la violencia de género.	365	Hidalgo	Pachuca, Valle del Mezquital y Sierra Otomí Tepehua
DVV INTERNATION AL	Coordinación eje de intercambio de Economía Solidaria para el Buen Vivir	Impulsar, fortalecer y articular el intercambio de bienes y servicios en México para cooperar en la construcción de una sociedad solidaria en equilibrio y armonía con la vida.	180	Ciudad de México, Hidalgo, Guerrero, Chihuahua, Durango, Guanajuato, Coahuila, Oaxaca y Puebla	Coyoacán, Iztapalapa, Cuajimalpa, Chilpancingo, Chihuahua, Durango, Torreón, Celaya, Oaxaca, Puebla, Parras, Pachuca, Huasca
FUNDACIÓN GENTERA	Producción Orgánica para Impulsar Economía Solidaria en la Sierra Hidalguense	Impulsar una mejor calidad de vida de habitantes en comunidades marginadas de Tepehuacán de Guerrero y Tlahuiltepa, Hidalgo mediante el fortalecimiento de capacidades campesinas para la producción orgánica, conservación de alimentos y aumento de ingresos con base en una economía solidaria regional.	20	Hidalgo	Tepehuacán de Guerrero
FUNDACIÓN GRUPO MÉXICO	Reforestación Autogestiva para Integración Comunitaria	Fortalecer el bienestar de familias marginadas en comunidades de áreas ambientalmente degradadas de Cardonal, Hidalgo y Huamantla, Tlaxcala mediante la participación estratégica de los niños y campesinos para restaurar bosques a partir de labores de reforestación comunitaria.	1,230	Hidalgo y Tlaxcala	Huamantla en Tlaxcala. Cardonal y Tlahuiltepa en Hidalgo
FUNDACIÓN HACIENDAS DEL MUNDO MAYA A.C	Ensamble Artesano	Impulsar la actividad productiva y económica de artesanos mexicanos a lo largo de todo el territorio nacional, ante la contingencia sin precedente por la COVID-19.	132	Hidalgo y Tlaxcala	Huamantla en Tlaxcala. Cardonal e Ixmiquilpan en Hidalgo
FUNDACIÓN GONZALO RIO ARRONTE, IAP	A.418. "Aumento de la disponibilidad y mejoramiento de la calidad de agua, a través de ecotécnicas y participación comunitaria en zonas rurales marginadas del estado de Hidalgo"	Aumentar la disponibilidad y mejorar la calidad de agua, mediante procesos de participación comunitaria con enfoque hidrológico a corto, mediano y largo plazo, en alianza con organizaciones, en el estado de Hidalgo.	28	Hidalgo	Cardonal, Huasca de Ocampo y Tlahuiltepa
CENTRO MEXICANO PARA LA FILANTROPÍA	FONDODespensaMX	Iniciativa creada para apoyar a familias mexicanas que dejaron de percibir ingresos debido a la crisis provocada por la pandemia del Covid-19	120	Hidalgo, Oaxaca, Guerrero	Pachuca, Mineral de la Reforma, Cardonal, Tepeacoacuilco, Chillpancingo



INFORME DE RESULTADOS

Proyectos ejecutados durante 2020

ENTIDAD	PROYECTO	OBJETIVO	NÚMERO DE BENEFICIARIOS	ENTIDAD FEDERATIVA	MUNICIPIO
FUNDACIÓN GONZALO RIO ARRONTE, IAP	A.326 "Aumento de la Calidad de Vida y Productividad Agroforestal Mediante Aprovechamiento Sustentable del Agua"	Impulsar el uso sustentable del agua mediante el manejo integral de microcuenca y la incorporación de técnicas ecológicas de ahorro del agua para mejorar la calidad de vida y aumentar la productividad agroforestal en comunidades marginadas del municipio de Cardonal y Tlahuiltepa.	195	Hidalgo	Cardonal y Tlahuiltepa
COPPEL SA DE CV	Agroecología para el Buen Vivir	Conformar red de promotores en comunidades rurales de los municipios de Cardonal y Tlahuiltepa para replicar buenos hábitos mediante cadenas de vida que permitan aumentar la disponibilidad de alimentos saludables, disminuir la contaminación y establecer una relación armónica con la naturaleza a través de capacitación en agroecología.	36	Hidalgo	Cardonal y Tlahuiltepa
FUNDACION MOISES ITZKOWICH A.C.	Reactivación económica solidaria para alcanzar el buen vivir	Consolidar fuentes de trabajo con énfasis en organizaciones socio económicas solidarias (cooperativas y otras formas colectivas) basadas en trabajo autogestivo además de fortalecer un programa educativo con visión integral de sociedad mediante la organización del consumo y la vinculación con productores locales, el impulso de prácticas agroecológicas para la autosuficiencia alimentaria además del fomento de iniciativas solidarias como los bancos de tiempo, la moneda social y los circuitos económicos solidarios.	12	Ciudad de México y Estado de México	Iztapalapa, Cuajimalpa, Coyoacan, Gustavo A. Madero, Tlahuac, Xochimilco, Texcoco
JUNTA GENERAL DE ASISTENCIA	Solidaridad comunitaria para la atención asistencial de los más vulnerables	Mejorar las condiciones de vida de campesinos e indígenas de la región mediante la habilitación de un módulo de limpieza compuesto por regadera y humedal artificial	18	Hidalgo	Cardonal
OXO	Granja Escuela Sustentable	Establecimiento de una granja sustentable-escuela que funja como centro de capacitación promover un desarrollo autónomo y regenerativo de comunidades rurales del Valle del Mezquital y Sierra Baja, Hidalgo impulsando alternativas de educación que generen cambios en nuestros patrones de vida, en transición hacia la sustentabilidad ambiental, cultural, social y económica.	24	Hidalgo	Cardonal
FUNDACIÓN DEL DR SIMI, AC	Apoyo a instituciones de Asistencia Social	Repartición bimestral de despensas y semestral de medicamentos.	144	Hidalgo	Cardonal
BEATRIZ CRISTINA HERNÁNDEZ CIDEL	Nos Toca Cuidar!@s	Disminuir la afectación de la pandemia COVID-19 dentro de hospitales de diversos municipios del Estado de Hidalgo durante los meses de abril y mayo de 2020	248	Hidalgo, Ciudad de México y Veracruz.	Ixmiquilpan, Pachuca y Tulancingo



EVIDENCIA FOTOGRÁFICA

Teatro y educación para poner fin a la violencia de género en jóvenes de Hidalgo

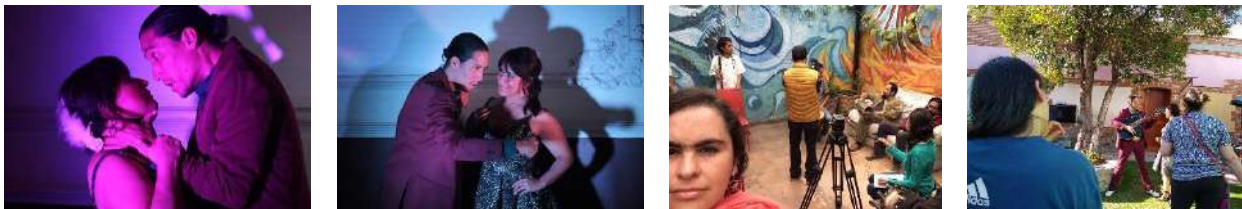

Coordinación eje de intercambio de Economía Solidaria para el Buen Vivir



Producción Orgánica para Impulsar Economía Solidaria en la Sierra Hidalguense



Reforestación Autogestiva para Integración Comunitaria



EVIDENCIA FOTOGRÁFICA

Granja Escuela Sustentable



Ensamble Artesano



A.418. "Aumento de la disponibilidad y mejoramiento de la calidad de agua, a través de ecotécnicas y participación comunitaria en zonas rurales marginadas del estado de Hidalgo"



A.326 "Aumento de la Calidad de Vida y Productividad Agroforestal Mediante Aprovechamiento Sustentable del Agua"



EVIDENCIA FOTOGRÁFICA

Agroecología para el Buen Vivir



Reactivación económica solidaria para alcanzar el buen vivir



Solidaridad comunitaria para la atención asistencial de los más vulnerables



Apoyo a instituciones de Asistencia Social



EVIDENCIA FOTOGRÁFICA

Nos Toca Cuidarl@s



Cubrebocas donadas a Hospital IMSS Tulancingo, Hidalgo



nuhuseh.org.mx
 Nuhuseh Educación Desarrollo A.C.



Protectores faciales donados a Hospital IMSS en Tulancingo Hidalgo

nuhuseh.org.mx
 Nuhuseh Educación Desarrollo A.C.



Aerosolbox de acrílico donada a Hospital ISSSTE Pachuca, Hidalgo

nuhuseh.org
 Nuhuseh Educación Desarrollo A.C.



Aerosolbox de acrílico donada a Hospital regional de Ixmiquilpan, Hidalgo

nuhuseh.org
 Nuhuseh Educación Desarrollo A.C.



EVENTOS INSTITUCIONALES

CURSO ONLINE
Introducción al Ecofeminismo

IDENTIFICARÁS LAS DIFERENCIAS Y CONEXIONES DEL MOVIMIENTO FEMINISTA Y ECOLOGISTA, RECONOCERÁS LAS OLAS, CORRIENTES Y PROTAGONISTAS MÁS IMPORTANTES DEL ECOFEMINISMO; PODRÁS CONSTRUIR Y DISEÑAR PROYECTOS CON VISIÓN ECOFEMINISTA.

INSCRIPCIONES HASTA EL 8 DE ENERO DE 2021
DURACIÓN: 3 SEMANAS DEL 13 DE ENERO AL 3 DE FEBRERO DE 2021

INSCRIPCIONES E INFORMES: MUSAA@RISEUP.NET
IMPORTE: MAESTRANDA DIANA MORALES DÍAZ
WWW.MUSAA.ORG

DONATIVO: \$1,800MX
OSC: \$1,500MX

Como parte del proyecto financiado por DVV International.

REFORESTACIÓN 2020

¡SEMBREMOS RESPETO POR LA VIDA!

Mil árboles que crecen hacen menos ruido que un árbol que se derrumba.
Proverbio japonés

GRUPO MÉXICO FUNDACIÓN

Iniciativa como parte de la ejecución del proyecto financiado por la Fundación Grupo México.

COOLVA

Sanitario ecológico:
una alternativa para respetar el agua y cuidar la tierra

Jueves 18 de Junio
6:00 pm

FB: RUBS (Red de Usuarios de Baños Secos Vivo)
FB: es facil ser verde
FB: Agua de Cielo

Evento colaborativo en pro del cuidado del agua.

COM UNA MILPA
CIRCUITO ECONÓMICO SOLIDARIO
TE INVITA A LA:

Fiesta del don

Platicaremos sobre economía solidaria en un marco festivo donde compartiremos los resultados de 6 meses, comida e intercambiamos regalos.

Sábado 5 de diciembre de 2020
Casa Encantada 1730 - 14:30 hrs
Pachuca, Hidalgo

Promoción de la Economía Solidaria en colaboración con el GPES.



EVENTOS INSTITUCIONALES



Colaboración para promover el intercambio solidario en pro de la soberanía alimentaria.

Presentación del programa de formación y trabajo en territorios

Economía Solidaria

Conversatorio: Importancia de la Economía Solidaria para cocrear el Buen Vivir. Estrategias y acciones con base en el programa de formación.

Mario Silvestre (DVV International), Celina Valadéz (GPES), Euclides Mance (Solidarius), Fátima Soto (CEP Parras), Isaac Escamilla (Nuhusehe)

Jueves 17 de septiembre 17:00

Registro para Zoom en: contactogpes@gmail.com
 Retransmisión facebook: grupo promotor de economía solidaria

www.gpesmexico.org

Promoción de la Economía Solidaria como parte del proyecto DVV International.

PRESENTACIÓN
SIENTE AMOR CONSIENTE

Enlace virtual a través de zoom:
<https://n9.ci/sienteamorconsiente>

Miércoles 9 de diciembre de 2020 - 11 Hrs
CASA ENCANTADA 1730, Col. Centro, Pachuca de Soto, Hidalgo, México

TEATRO Y EDUCACIÓN PARA PONER FIN A LA VIOLENCIA DE GÉNERO

www.sienteamorconsiente.org
 Informes: 5539702937

En favor de disminuir la Violencia de Género como parte del proyecto Avon.



EVENTOS INSTITUCIONALES



REUNIÓN ORGANIZATIVA

EL TÚMIN: Moneda social

3 de agosto de 2020 - 18 hrs
Ignacio Comonfort # 102,
Centro, Pachuca, Hidalgo

ENLACE A TRAVÉS DE ZOOM
<https://url2.cl/az51c>
Informes: 7715660477

Promoción del TUMIN como moneda social en Hidalgo.



CONVOCATORIA 2020

La Red Nacional de Economía Solidaria
a través de la Coordinación para la Estrategia Territorial en Hidalgo, México;

Convoca

A las personas y organizaciones de la sociedad civil, habitantes de Hidalgo, o interesadas en la región; productores y consumidores y público en general; a participar en el proyecto de Estrategia Territorial de Economía Solidaria.

Actividades

- Organización del consumo y la vinculación con productores locales.
- Prácticas de monedas sociales.
- Visualización de posibles emprendimientos con enfoque solidario que respondan a las necesidades del consumo final y del consumo productivo de la comunidad.
- Prácticas agroecológicas y la construcción de huertos de trapajo y de farmacias vivientes.
- Promoción de la alimentación sana y de la medicina ancestral.
- Conformación de redes protectoras y de cuidado, fomento de la amorosidad y la espiritualidad.

Periodo de inducción

Del 30 de octubre al 15 de diciembre 2020

Sede y horarios

Actividades principalmente virtuales, inscripción individual por cada actividad.

Objetivos

- Impulsar el buen vivir integrando una forma de vida en armonía con nuestros semejantes y la naturaleza;
- Replantear la necesidad del tiempo libre como virtud para la contemplación, la espiritualidad y la emancipación;
- Co-crear en la práctica un paradigma alternativo al desarrollo capitalista, adquiriendo una dimensión cosmológica, holística y política.

Bases

Podrá participar aquella persona que se registre previamente a la actividad correspondiente y tenga el ánimo por construir el buen vivir de manera colectiva en la región de Pachuca, Hidalgo y sus alrededores.

Inscripciones

<https://forms.gle/4b3wYkooQBPYUw07>

Informes

Escribir al correo:
concotho@gmail.com

Llamar o mandar WhatsApp a los teléfonos:
771 236 6359 - 771 207 7348

O enviar mensaje a las páginas de la Red:

<https://www.facebook.com/redeconosolidaria>

<https://www.facebook.com/redeconosolidaria/>



Evento para crear redes territoriales de intercambio bajo la Economía Solidaria.



EVENTOS INSTITUCIONALES

Fomentamos la integración comercial de productores rurales mediante prácticas de **economía solidaria**

REDONDEA
EN **OXXO**

nuhusehe@gmail.com
www.nuhusehemx.org
Nuhusehe Educación y Desarrollo A.C.

MARZO - MAYO 2020



Promoción del redondeo en colaboración con OXXO.

¿CÓMO ENRIQUECER EL SUELO? TIPOS DE ROCAS Y SUS BENEFICIOS PARA NUTRIR CULTIVOS

Ponente : Ing. En Geología
Ambiental Diana Elizabeth
Guzmán Hernández



Jueves 28 de mayo de 2020
18 hrs – Hora de México (GMT-5)

[f Agua De Cielo](https://www.facebook.com/AguaDeCielo)
Informes: dehe.cielo@gmail.com

Curso gratuito sobre conservación del suelo.



Nos toca cuidarl@s



Caja de acrílico transparente para protección y atención

Cubrebocas N95

Guantes multusos desechables de nitrilo

Guantes multusos desechables de látex

Protector facial (careta)

Lentes de seguridad

Goggles de seguridad

Overoles desechables

Botas sanitarias de PVC

Accesorios de limpieza

Otorgamos recibos deducibles de impuestos mediante NUHUSEHE EDUCACION Y DESARROLLO A.C., donatario autorizado por el SAT.

nuhusehemx.org
Nuhusehe Educación y Desarrollo A.C.

Iniciativa de recaudación de fondos para apoyar a médicos y enfermer@s ante contingencia de COVID-19



EVENTOS INSTITUCIONALES



Festival cultural.



Festival en pro de la conservación de la cultura hidalguense.



TEATRO Y EDUCACIÓN PARA PONER FIN A LA VIOLENCIA DE GÉNERO

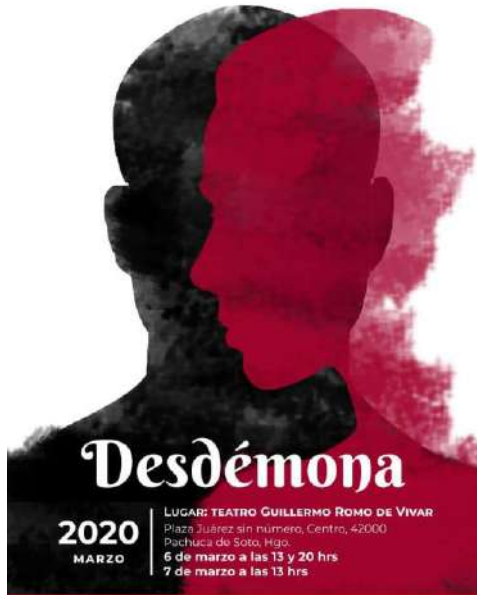

Con el objetivo de reducir la Violencia de Género en colaboración con la Fundación Avon.



Evento para promover la cultura del temazcal.



MENSAJE FINAL

Les puedo decir que por favor unan fuerzas, unan voluntades, unan todo el afán de vivir en un ambiente sano y para que se puedan pronunciar en contra, para que tomen acciones organizadas, que no se haga de una forma aislada, sino juntos, juntos todos los de las comunidades, como nosotros los mayas lo hicimos, a pesar de nuestras dificultades económicas, a pesar de todo. Pero que se unan y levanten la voz. Que no tengan miedo, porque ese nos puede vencer. Debemos saber que no estamos atentando contra nadie, al contrario. Estamos cuidando el medio ambiente; estamos pidiendo que no se siga deforestando y eso en realidad es a favor de todos los mexicanos y de toda la humanidad, para que tengan un ambiente sano, para que no haya más deforestación ni más contaminación. Les digo a las comunidades: únense. GUSTAVO HUCHIN CAUICH, APICULTOR MAYA.

Ante el complejo panorama planetario, como sociedad civil tenemos el compromiso de responder de manera proactiva. En éste sentido, hacemos un llamado a los distintos actores para poder crear vínculos, dinamizar nuestras acciones para llegar a más personas, establecer sinergias y fortalecer objetivos sociales comunes que permitan y promuevan una vida digna para todos los seres vivos.

A partir del trabajo social y humano que se viene realizando podemos confiar en un mejor futuro, en donde las personas desarrollen un pensamiento más crítico, una actitud de autogestión, para generar fuentes de empleo dignas a partir del uso sustentable de los recursos naturales.

Nos mantenemos abiertos para sumarnos a iniciativas que regresen al campo el equilibrio existencial para sustentar la futura existencia humana.

Serafín Estanislao Escamilla Barrera
Presidente del Consejo Directivo

